

DIREZIONE GENERALE DEL CATASTO E DEI SERVIZI TECNICI ERARIAI  
NUOVO CATASTO EDILIZIO URBANO

Comune di Mantova - Provincia di Mantova  
PALVARINI ANGIOLINO PER IL FABBRICATO COMUNALE DI MANTOVA (PER. 1.12)  
Pianta planimetrica presentata all'Ufficio Tecnico Erariale di MANTOVA

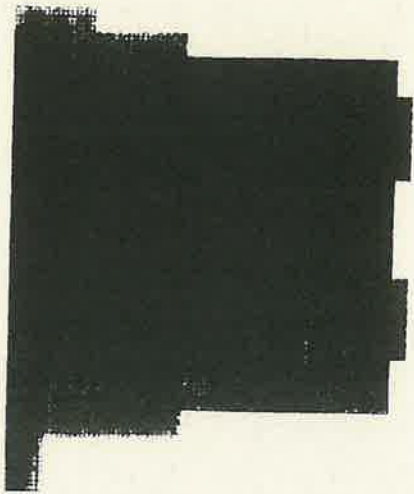

Regioni Comune di Mantova



COMUNE DI MANTOVA  
F 39 MAP 246  
Scala 1:2000

ORIENTAMENTO



SCALA DI 1:200

SPAZIO RISERVATO PER LE ANNOTAZIONI D'UFFICIO

Compilata dal Geometra  
PALVARINI ANGIOLINO  
Iscritto all'Albo dei geometri  
della Provincia di MANTOVA

0114  
Firma *Palvarini Angiolino*

Ragioni Ditta Benedini per il fabbricato  
Comune di Mantova per l'area

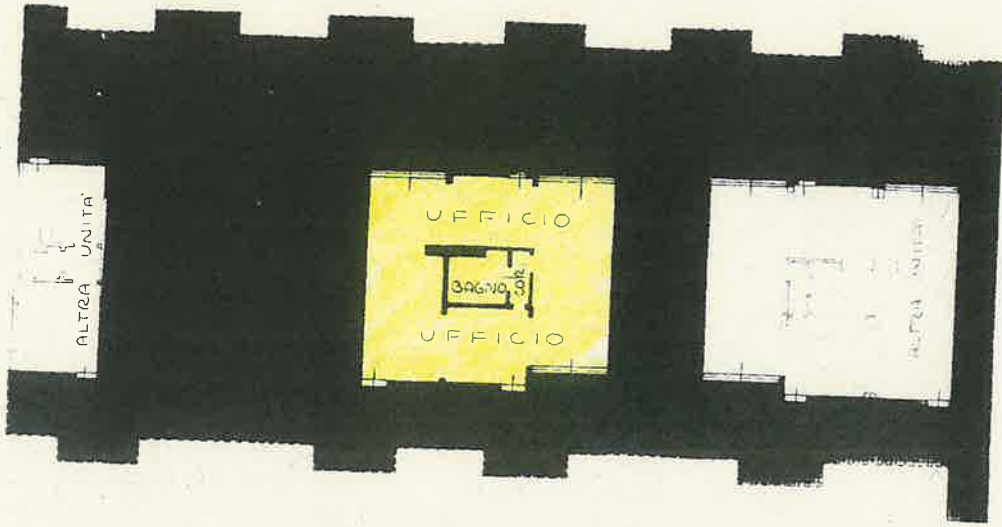

PORTICATO

Ragioni Comune di Mantova

